

lapais

ÑAM, ÑAM MAGAZINE...

NUMERO 72. MARZO 2022. 5 €

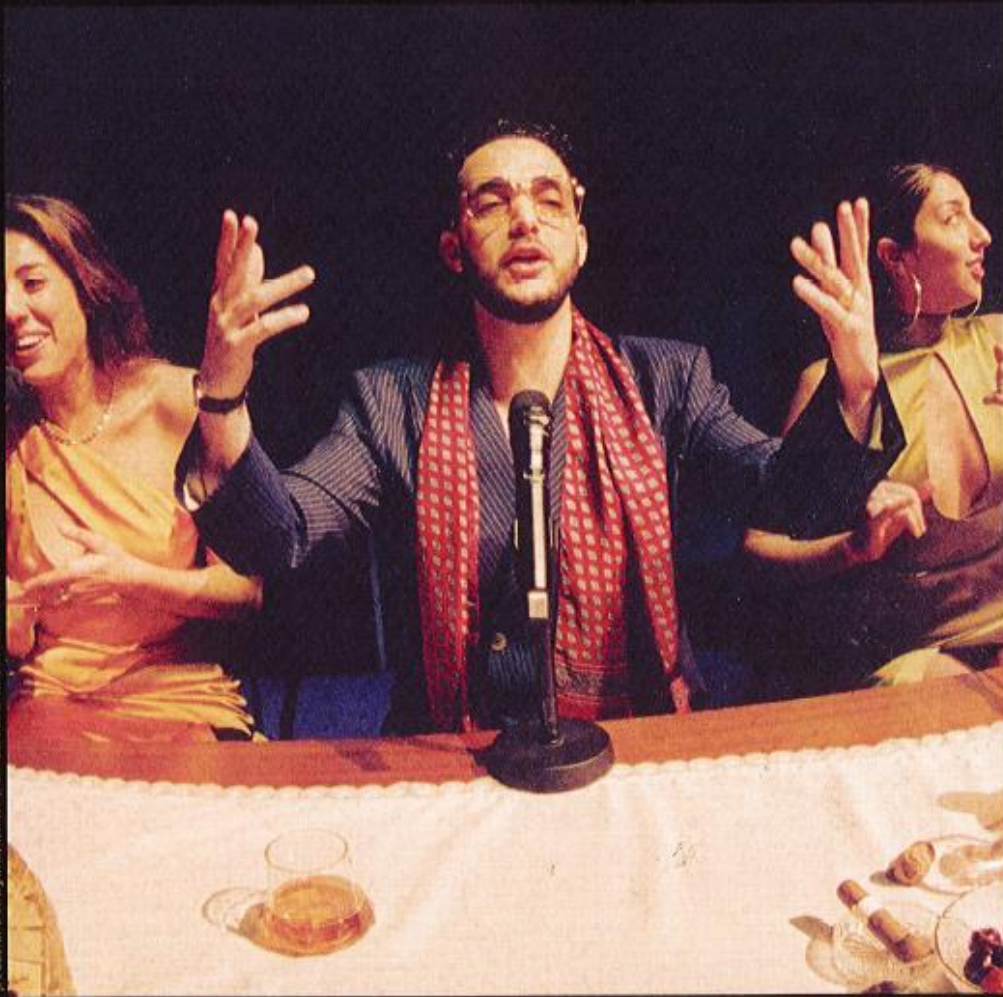

PREMIO NACIONAL DE GASTRONOMÍA

"A adonar a ova parte, 'fichas', la madre de Bryan, de 'La vida de Bryan'."

**LAS 25 REFERENTES
DE LA GASTRONOMÍA**

Mujeres que marcan el paso del sector

**C. TANGANA
Y SUS APÓSTOLES**

Sobremesa con el mesías de lo turbano

**DE TRUMAN CAPOTE
A PARIS HILTON**

Las fiestas que hicieron historia

*Inés Ortega, con mono de **KARL LAGERFELD** y camiseta de **MANGO**, es hija de la autora del bestseller '1080 recetas de cocina', Simone Ortega. De ella y de sus libros aprendió a desenvolverse en los fogones y así convertirse en una de las grandes referentes del panorama gastronómico español.*

*En la actualidad, junto a su nuera **Marina Rivas** (con total look de **GEORGES RECH**, pendientes de **JULIETA ÁLVAREZ** y pulsera de **THOMAS SABO**) construyen un imperio gastro-literario con el que nos siguen enseñando a cocinar. Recientemente presentaban 'Nuestros menús', su cuarto proyecto editorial conjunto con el que proponen recetas aptas para todos los gustos y bolsillos.*

*Las fotografías fueron tomadas el 3 de febrero en el restaurante **80 GRADOS** (P.º de la Castellana, 128. Madrid).*

UN MENÚ MUY FAMILIAR

FOTOGRAFÍA: JAVIER CORTÉS
REALIZACIÓN: ERIK ERIZARTE

INÉS ORTEGA, REFERENTE DENTRO DEL MUNDO GASTRO, QUIERE CEDERLE EL TESTIGO A SU NUERA **MARINA RIVAS**, CON QUIEN CODIRIGE '1080 NUEVAS IDEAS DE COCINA'. UN PROYECTO QUE HAN PUESTO SOBRE LA MESA DE **80 GRADOS** JUNTO CON SU COPROPIETARIO **JOSÉ MANUEL VIDAL** Y EL PINTOR **CARLOS PASCUAL**.



DRESSCODE

El copropietario de los restaurantes 80 GRADOS, José Manuel Vidal, con jersey de GANT, comparte mesa y copa con Marina, que luce cambio de KARL LAGERFELD y pendientes de JUJETA ÁLVAREZ.

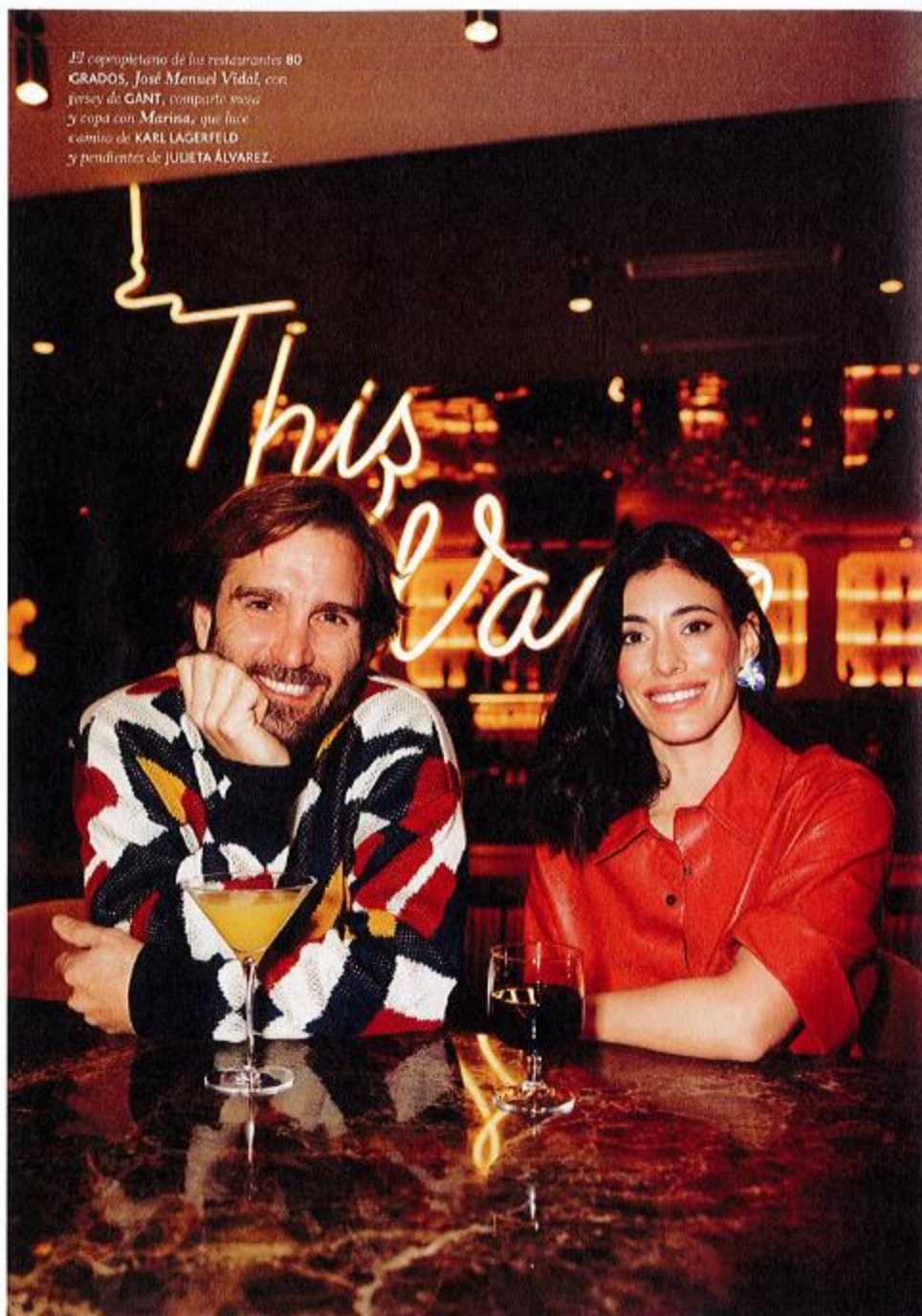

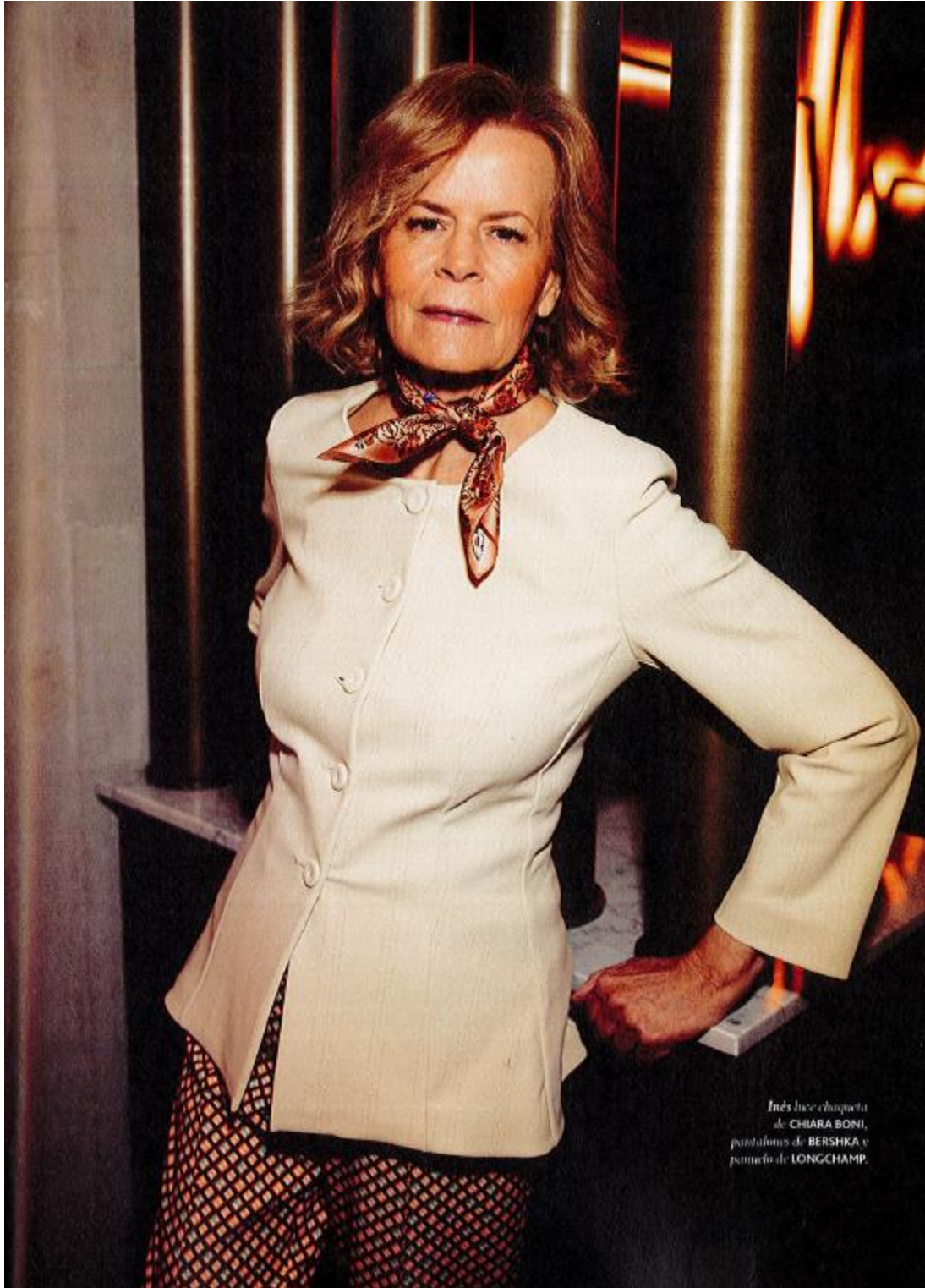

*Inés luce chaqueta
de CHIARA BONI,
pantalones de BERSHKA y
pañuelo de LONGCHAMP.*



DRESSCODE



El pintor **Carlos Pascual**, que sigue desarrollando su carrera artística ahora con un proyecto de diseño de bionbos, inaugura la mesa con americana de **LES HOMMES** y jersey de **KARL LAGERFELD**.

A su lado **José Manuel**, con americana de **DEPARTMENT FIVE** y jersey **KARL LAGERFELD**, le ofrece probar uno de los protagonistas del menú **80 grados**.

Sin quitarlo ojo a su bowl de tallarines, les sigue **Marina** con vestido de **LES HOMMES** y pendientes de **UNO DE 50**.

Por último, **Inés** lleva gueto vestido de **LONGCHAMP**.

Todos se turnan los platos para probar algunas de las referencias más sonadas de este grupo que no para de crecer. Con la nueva sucursal que están a punto de abrir en Montecarmelo sumarán cinco; más adelante, abrirán otra en Tres Cantos. Por allí también pasarán éxitos como el tartar de salmón con gazpacho de mango, el sándwich de costilla melosa, las empanadillas de langostinos al curry o el pollo relleno con salsa Vistage.

DRESSCODE

Marina luce total look de
GEORGES RECH, presidente
de JULIETA ÁLVAREZ y patrona
de THOMAS SABO.



ASISTENTES DE ESTILISMO JOANA REAL Y CRISTINA LÓPEZ. MAQUILAJA ALMUSENA GARRIEL BY HÓN ICON Y CENA RAJO BY HÓN ICON

Junto a estas *bits* de 80 GRADOS hacen, igual de apetitables, estas pendientes de JULIETA ÁLVAREZ, sus colegas de THOMAS SABO y unas gafas de MAX&CO. BY GRUPO MARCOLINI.

